

Schepershof 27

Zevenaar



ZEVENAAR | Schepershof 27

Vraagprijs € 369.000 K.K.



S-Makelaars

0316342433 | info@s-makelaars.nl
s-makelaars.nl

Kenmerken & specificaties

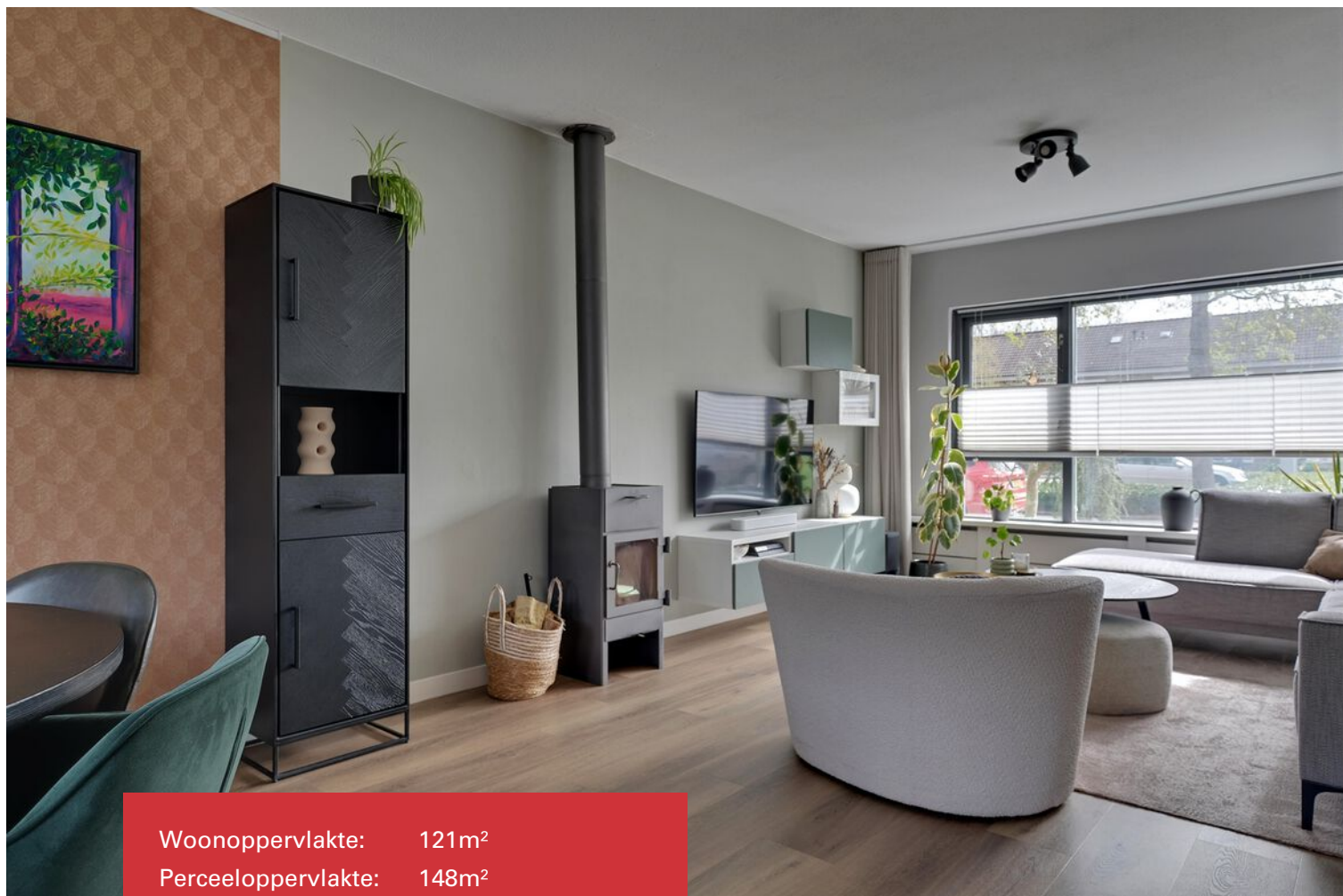

Woonoppervlakte: 121m²
Perceeloppervlakte: 148m²
Energie label: C
Bouwjaar: 1972

- ✓ Keuken: vaatwasser, oven, 4-pits gaskookplaat en losstaande koel-vriescombinatie
- ✓ Badkamer: inloopdouche, wastafel en tweede toilet
- ✓ Woning volledig geïsoleerd
- ✓ Grotendeels kunststof kozijnen
- ✓ 12 zonnepanelen aanwezig
- ✓ Wanden begane grond gestuct
- ✓ Zonnige achtertuin op het westen gelegen



Omschrijving

Instapklare tussenwoning aan een kindvriendelijk hofje!

Welkom aan de Schepershof 27, een fijne eengezinswoning uit 1972. Met een comfortabel woonoppervlak van 121m² en vier slaapkamers, schikt deze woning zich uitermate voor (jonge) stellen of gezinnen. Door de jaren heen is er volledig me gegaan in de tijd en zijn zowel de gevel, als het dak en de vloer na-geïsoleerd. Daarnaast zijn de kozijnen grotendeels uitgevoerd in kunststof én zijn er 12 zonnepanelen geplaatst (na het opstellen van het energielabel)! Daarnaast zijn zowel de badkamer, als keuken in keurige staat en is de volledige begane grond gestuct.

De Horst is een kindvriendelijke woonwijk, welke bestaat uit verschillende, autoluwe hofjes. Het gezellige stadscentrum van Zevenaar is op enkele fietsminuten afstand gelegen en biedt een divers aanbod in winkelvoorzieningen en horecagelegenheden. Verder bevinden zich in de nabije omgeving van de woning o.a. een basisschool, sportverenigingen en verschillende speeltuinen. Kortom, een heerlijke woning op dé perfecte locatie!



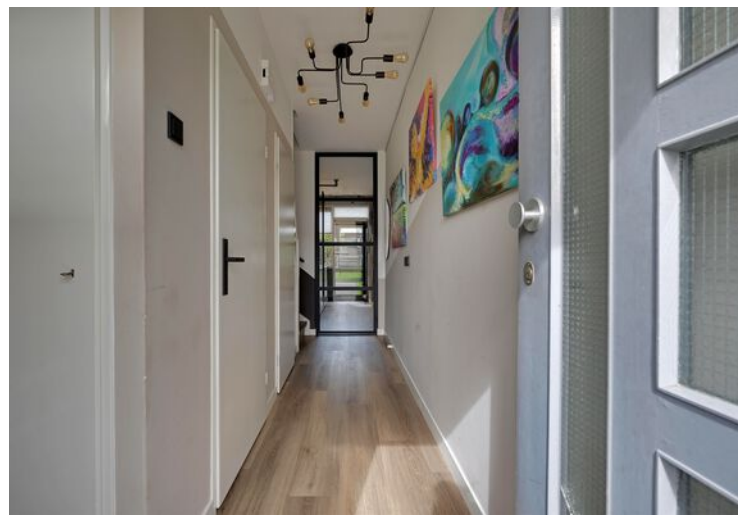





Plattegrond

Schepershof 27 te Zevenaar
Begane grond



Aan de plattegronden kunnen geen rechten worden ontleend.
© Tekenplan Vastgoedpresentatie



Plattegrond

Schepershof 27 te Zevenaar
Eerste Verdieping



Aan de plattegronden kunnen geen rechten worden ontleend.
© Tekenplan Vastgoedpresentatie



Plattegrond

Schepershof 27 te Zevenaar
Tweede Verdieping



Aan de plattegronden kunnen geen rechten worden ontleend.
© Tekenplan Vastgoedpresentatie



Plattegrond

Schepershof 27 te Zevenaar
Berging



Aan de plattegronden kunnen geen rechten worden ontleend.
© Tekenplan Vastgoedpresentatie



Locatie op de kaart

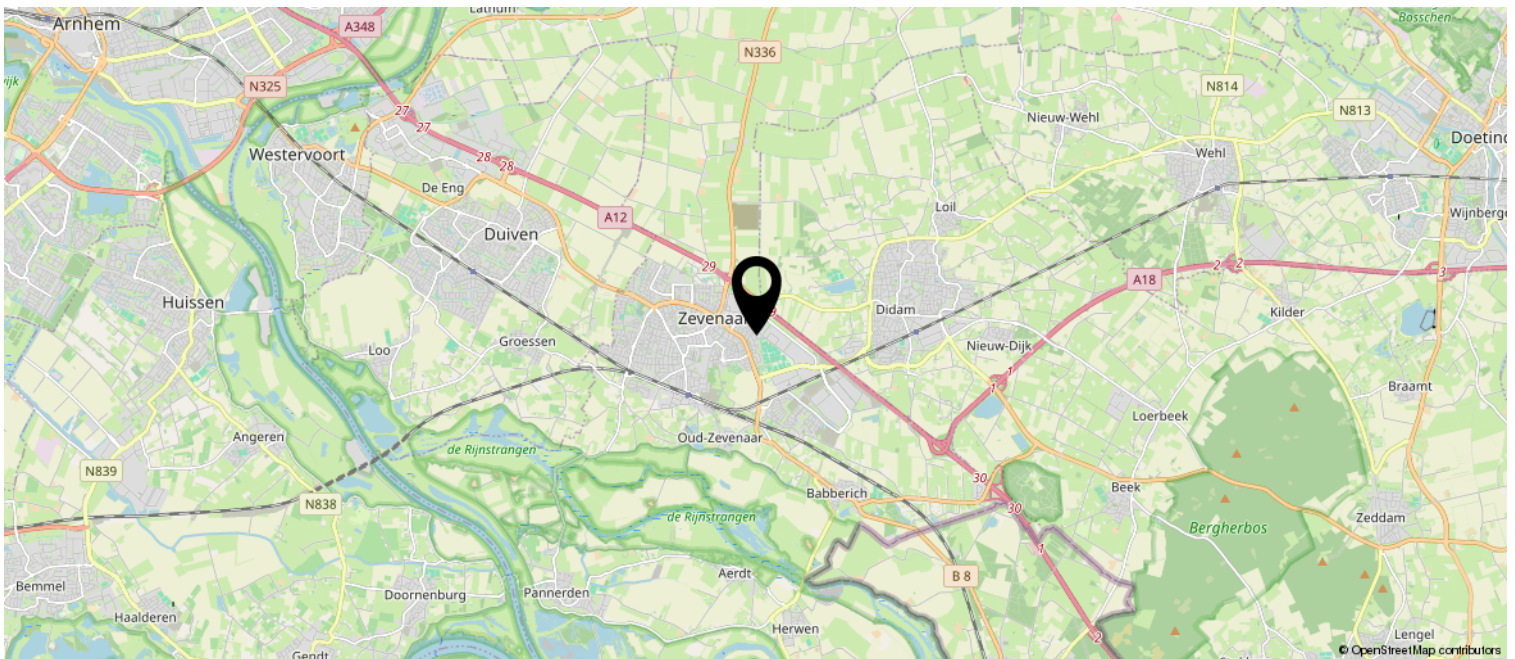
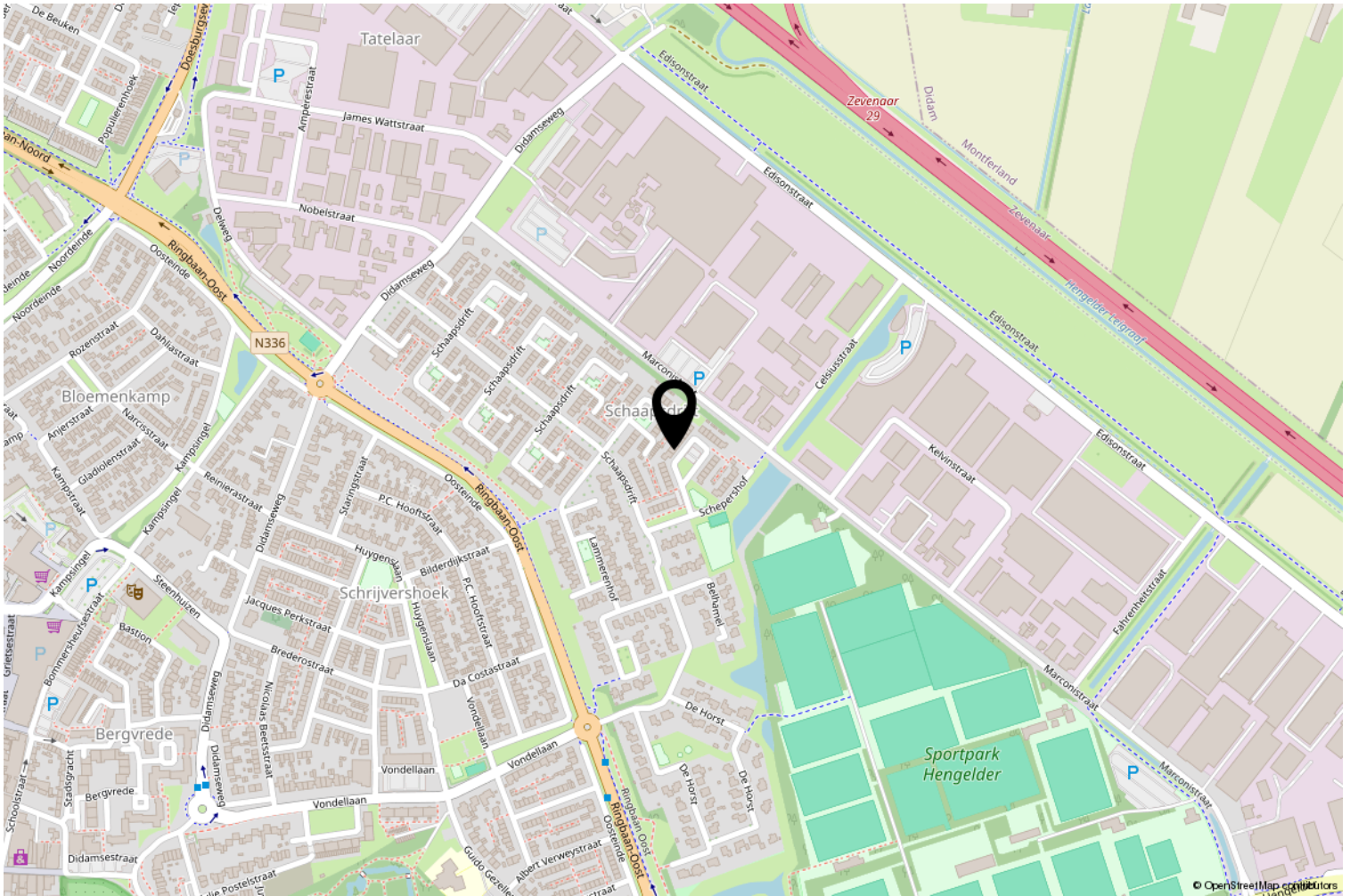

Kadastrale kaart

Kadastrale kaart

Uw referentie: S-Fin



0 5 10 15 20 25m

<p>12345</p> <p>Deze kaart is noordgericht</p> <p>Perceelnummer</p> <p>25 Huisnummer</p> <p>— Vastgestelde kadastrale grens</p> <p>— Voorlopige kadastrale grens</p> <p>— Administratieve kadastrale grens</p> <p>— Bebouwing</p> <p>Voor een eensluidend uittreksel, geleverd op 7 april 2026 De bewaarder van het kadaster en de openbare registers</p>	<p>Schaal 1: 500</p> <p>Kadastrale gemeente Oud-Zevenaar</p> <p>Sectie C</p> <p>Perceel 4329</p> <p>Aan dit uittreksel kunnen geen betrouwbare maten worden ontleend. De Dienst voor het kadaster en de openbare registers behoudt zich de intellectuele eigendomsrechten voor, waaronder het auteursrecht en het databankenrecht.</p>	
--	--	---



Lijst van zaken

S-Makelaars

Persoonlijke gegevens

Adres te verkopen woning:

Schepershof 27, 6902 AR, Zevenaar

Datum:

Voor de onderstaande zaken -ongeacht of ze roerend dan wel onroerend zijn- geldt dat ze soms wel en soms niet in de woning achterblijven. De lijst is bedoeld om duidelijkheid te scheppen om discussies achteraf te voorkomen.

	Blijft achter	Gaat mee	Kan worden overgenomen	N.v.t.
Woning				
Interieur				
Verlichting, te weten:				
Inbouwspots / dimmers	<input checked="" type="checkbox"/>	<input type="checkbox"/>	<input type="checkbox"/>	<input type="checkbox"/>
Opbouwspots / armaturen / lampen / dimmers	<input checked="" type="checkbox"/>	<input type="checkbox"/>	<input type="checkbox"/>	<input type="checkbox"/>
Losse (hang)lampen	<input type="checkbox"/>	<input checked="" type="checkbox"/>	<input type="checkbox"/>	<input type="checkbox"/>
(Losse) kasten, legplanken, te weten:				
(Losse) kasten	<input type="checkbox"/>	<input checked="" type="checkbox"/>	<input type="checkbox"/>	<input type="checkbox"/>
Boeken / legplanken	<input type="checkbox"/>	<input checked="" type="checkbox"/>	<input type="checkbox"/>	<input type="checkbox"/>
Kastenwand/kastenkamer	<input type="checkbox"/>	<input type="checkbox"/>	<input checked="" type="checkbox"/>	<input type="checkbox"/>
Raamdecoratie/zonwering binnen, te weten:				
Gordijnrails	<input type="checkbox"/>	<input type="checkbox"/>	<input checked="" type="checkbox"/>	<input type="checkbox"/>
Gordijnen	<input type="checkbox"/>	<input type="checkbox"/>	<input checked="" type="checkbox"/>	<input type="checkbox"/>
Overgordijnen	<input type="checkbox"/>	<input type="checkbox"/>	<input checked="" type="checkbox"/>	<input type="checkbox"/>
Rolgordijnen	<input checked="" type="checkbox"/>	<input type="checkbox"/>	<input type="checkbox"/>	<input type="checkbox"/>
(Losse) horren / rolhorren	<input checked="" type="checkbox"/>	<input type="checkbox"/>	<input type="checkbox"/>	<input type="checkbox"/>
Vloerdecoratie, te weten:				
Vloerbedekking	<input type="checkbox"/>	<input type="checkbox"/>	<input type="checkbox"/>	<input checked="" type="checkbox"/>



Lijst van zaken

S-Makelaars

Laminaat	<input checked="" type="checkbox"/>	<input type="checkbox"/>	<input type="checkbox"/>	<input type="checkbox"/>
Pvc-vloer begane grond	<input checked="" type="checkbox"/>	<input type="checkbox"/>	<input type="checkbox"/>	<input type="checkbox"/>
Open haard, kachel:				
Houtkachel	<input type="checkbox"/>	<input type="checkbox"/>	<input checked="" type="checkbox"/>	<input type="checkbox"/>
Designradiator(en)	<input checked="" type="checkbox"/>	<input type="checkbox"/>	<input type="checkbox"/>	<input type="checkbox"/>
Radiatorafwerking	<input checked="" type="checkbox"/>	<input type="checkbox"/>	<input type="checkbox"/>	<input type="checkbox"/>
Overige zaken, te weten:				
Schilderij ophang systeem	<input type="checkbox"/>	<input checked="" type="checkbox"/>	<input type="checkbox"/>	<input type="checkbox"/>
Keuken				
Keukenblok (met bovenkasten)	<input checked="" type="checkbox"/>	<input type="checkbox"/>	<input type="checkbox"/>	<input type="checkbox"/>
Keuken (inbouw)apparatuur, te weten:				
Kookplaat	<input checked="" type="checkbox"/>	<input type="checkbox"/>	<input type="checkbox"/>	<input type="checkbox"/>
(Gas) fornuis	<input checked="" type="checkbox"/>	<input type="checkbox"/>	<input type="checkbox"/>	<input type="checkbox"/>
Afzuigkap	<input checked="" type="checkbox"/>	<input type="checkbox"/>	<input type="checkbox"/>	<input type="checkbox"/>
Oven	<input checked="" type="checkbox"/>	<input type="checkbox"/>	<input type="checkbox"/>	<input type="checkbox"/>
Koel-vriescombinatie	<input type="checkbox"/>	<input type="checkbox"/>	<input checked="" type="checkbox"/>	<input type="checkbox"/>
Vaatwasser	<input checked="" type="checkbox"/>	<input type="checkbox"/>	<input type="checkbox"/>	<input type="checkbox"/>
Koffiezetapparaat	<input type="checkbox"/>	<input checked="" type="checkbox"/>	<input type="checkbox"/>	<input type="checkbox"/>
Keukenaccessoires, te weten:				
Droogrek	<input type="checkbox"/>	<input checked="" type="checkbox"/>	<input type="checkbox"/>	<input type="checkbox"/>

Sanitair/sauna

Toilet met de volgende toebehoren:



Lijst van zaken

S-Makelaars

Toiletpot	<input checked="" type="checkbox"/>	<input type="checkbox"/>	<input type="checkbox"/>	<input type="checkbox"/>
Toiletrolhouder	<input checked="" type="checkbox"/>	<input type="checkbox"/>	<input type="checkbox"/>	<input type="checkbox"/>
Toiletborstel (houder)	<input checked="" type="checkbox"/>	<input type="checkbox"/>	<input type="checkbox"/>	<input type="checkbox"/>
Fontein	<input checked="" type="checkbox"/>	<input type="checkbox"/>	<input type="checkbox"/>	<input type="checkbox"/>
Badkamer met de volgende toebehoren:				
Douche (cabine / scherm)	<input checked="" type="checkbox"/>	<input type="checkbox"/>	<input type="checkbox"/>	<input type="checkbox"/>
Wastafel	<input checked="" type="checkbox"/>	<input type="checkbox"/>	<input type="checkbox"/>	<input type="checkbox"/>
Wastafelmeubel	<input checked="" type="checkbox"/>	<input type="checkbox"/>	<input type="checkbox"/>	<input type="checkbox"/>
Planchet	<input checked="" type="checkbox"/>	<input type="checkbox"/>	<input type="checkbox"/>	<input type="checkbox"/>
Toiletpot	<input checked="" type="checkbox"/>	<input type="checkbox"/>	<input type="checkbox"/>	<input type="checkbox"/>
Toiletrolhouder	<input checked="" type="checkbox"/>	<input type="checkbox"/>	<input type="checkbox"/>	<input type="checkbox"/>
Toiletborstel (houder)	<input checked="" type="checkbox"/>	<input type="checkbox"/>	<input type="checkbox"/>	<input type="checkbox"/>
Exterieur/Installaties/Veiligheid/Energiebesparing				
(Voordeur) bel	<input checked="" type="checkbox"/>	<input type="checkbox"/>	<input type="checkbox"/>	<input type="checkbox"/>
Rookmelders	<input type="checkbox"/>	<input checked="" type="checkbox"/>	<input type="checkbox"/>	<input type="checkbox"/>
(Klok) thermostaat	<input checked="" type="checkbox"/>	<input type="checkbox"/>	<input type="checkbox"/>	<input type="checkbox"/>
Warmwatervoorziening, te weten:				
CV-installatie	<input checked="" type="checkbox"/>	<input type="checkbox"/>	<input type="checkbox"/>	<input type="checkbox"/>
Isolatievoorzieningen (voorzetramen/radiatorfolie etc.), te weten:				
Overige zaken, te weten:				
Telefoonaansluiting / internetaansluiting	<input checked="" type="checkbox"/>	<input type="checkbox"/>	<input type="checkbox"/>	<input type="checkbox"/>



Lijst van zaken

S-Makelaars

Zonnepanelen	<input checked="" type="checkbox"/>	<input type="checkbox"/>	<input type="checkbox"/>	<input type="checkbox"/>
--------------	-------------------------------------	--------------------------	--------------------------	--------------------------

Tuin Inrichting

Tuinaanleg / bestrating	<input checked="" type="checkbox"/>	<input type="checkbox"/>	<input type="checkbox"/>	<input type="checkbox"/>
-------------------------	-------------------------------------	--------------------------	--------------------------	--------------------------

Beplanting	<input checked="" type="checkbox"/>	<input type="checkbox"/>	<input type="checkbox"/>	<input type="checkbox"/>
------------	-------------------------------------	--------------------------	--------------------------	--------------------------

Olijfboom	<input type="checkbox"/>	<input checked="" type="checkbox"/>	<input type="checkbox"/>	<input type="checkbox"/>
-----------	--------------------------	-------------------------------------	--------------------------	--------------------------

Tuinset + kussens overkapping	<input checked="" type="checkbox"/>	<input type="checkbox"/>	<input type="checkbox"/>	<input type="checkbox"/>
-------------------------------	-------------------------------------	--------------------------	--------------------------	--------------------------

Verlichting/installaties

Buitenverlichting	<input checked="" type="checkbox"/>	<input type="checkbox"/>	<input type="checkbox"/>	<input type="checkbox"/>
-------------------	-------------------------------------	--------------------------	--------------------------	--------------------------

Tijd- of schemerschakelaar / bewegingsmelder	<input checked="" type="checkbox"/>	<input type="checkbox"/>	<input type="checkbox"/>	<input type="checkbox"/>
--	-------------------------------------	--------------------------	--------------------------	--------------------------

Losse verlichting overkapping	<input type="checkbox"/>	<input checked="" type="checkbox"/>	<input type="checkbox"/>	<input type="checkbox"/>
-------------------------------	--------------------------	-------------------------------------	--------------------------	--------------------------

Bebouwing

Tuinhuis / buitenberging	<input checked="" type="checkbox"/>	<input type="checkbox"/>	<input type="checkbox"/>	<input type="checkbox"/>
--------------------------	-------------------------------------	--------------------------	--------------------------	--------------------------

Kasten / werkbank in tuinhuis / berging	<input type="checkbox"/>	<input checked="" type="checkbox"/>	<input type="checkbox"/>	<input type="checkbox"/>
---	--------------------------	-------------------------------------	--------------------------	--------------------------

Overige zaken

Overig

Zijn er zaken die geen eigendom zijn van verkoper omdat er sprake is van een leasecontract of huurcontract. Zo ja, neemt verkoper de zaak mee of wordt het betreffende contract overgenomen?

Ja	Nee	Gaat mee	Moet worden overgenomen
----	-----	----------	-------------------------

CV	<input type="checkbox"/>	<input checked="" type="checkbox"/>	<input type="checkbox"/>	<input type="checkbox"/>
----	--------------------------	-------------------------------------	--------------------------	--------------------------

Boiler	<input type="checkbox"/>	<input checked="" type="checkbox"/>	<input type="checkbox"/>	<input type="checkbox"/>
--------	--------------------------	-------------------------------------	--------------------------	--------------------------

Zonnepanelen	<input type="checkbox"/>	<input checked="" type="checkbox"/>	<input type="checkbox"/>	<input type="checkbox"/>
--------------	--------------------------	-------------------------------------	--------------------------	--------------------------



Lijst van zaken

S-Makelaars

Voor akkoord,

De opdrachtgever/verkoper,
(en echtgeno(o)t(e)/partner)

plaats en datum:

Koper,
(en echtgeno(o)t(e)/partner)

plaats en datum:

Bekijk deze woning online!

www.schepershof27.nl

S-Makelaars

Schepershof 27, Zevenaar



Bezoek de unieke woningwebsite voor
aanvullende documentatie!



S-Makelaars

Algemene verkoopinformatie

Verplichtingen van verkoper en koper

Een verkoper moet bekende gebreken van een woning altijd melden aan een potentiële koper. Een koper mag er op zijn beurt van uitgaan dat een woning de eigenschappen heeft die normaal gesproken verwacht mogen worden. Wanneer er twijfel is of kan zijn, hoort de koper daar vragen over te stellen of zelf onderzoek te doen. Soms betekent dat ook dat een deskundige moet worden ingeschakeld, bijvoorbeeld voor een bouwkundig onderzoek. In dat geval wordt dit opgenomen als een extra ontbindende voorwaarde in de koopovereenkomst.

Bieden onder voorbehoud van financiering

Veel kopers kopen een woning met een hypotheek. Daarom wordt in de koopovereenkomst vaak een ontbindende voorwaarde voor de financiering opgenomen. De koper krijgt dan meestal zes weken de tijd om de financiering te regelen. Lukt dat niet, dan kan de koop kosteloos worden ontbonden, mits dit binnen de afgesproken termijn gebeurt en de koper een afwijzingsbrief van de bank kan laten zien.

Ben je benieuwd naar je mogelijkheden voor een hypotheek? De onafhankelijke financieel adviseurs van S-Financiële Diensten helpen graag om de beste opties te bekijken. Neem gerust contact op voor een vrijblijvend gesprek via telefoonnummer 0316 - 342 433.

Kosten voor rekening van de koper

De vermelding 'kosten koper' bij een vraagprijs betekent dat bepaalde bijkomende kosten voor rekening van de koper zijn. Denk aan notariskosten, kosten voor hypotheekadvies, de taxatie van de woning (deze wordt uitgevoerd door een onafhankelijke taxateur) en meestal ook overdrachtsbelasting, die twee procent van de verkoopprijs bedraagt. Deze kosten worden bij de notaris betaald bij de overdracht van de woning.

Wanneer is de koop definitief?

De koop is pas definitief wanneer koper en verkoper het eens zijn over de belangrijkste punten, zoals de koopsom, eventuele ontbindende voorwaarden en de overdrachtsdatum. De verkoper hoeft niet altijd voor de hoogste bidder te kiezen en mag de woning ook gunnen aan iemand die een lager bod heeft gedaan.

Let op: een koop is pas rechtsgeldig wanneer de afspraken schriftelijk zijn vastgelegd door de makelaar en door beide partijen zijn ondertekend. Zolang de koopovereenkomst nog niet is getekend, mogen zowel de koper als de verkoper nog met andere partijen in gesprek gaan.



S-Makelaars

Bedenktijd

De verkopende partij dient de koopovereenkomst altijd als eerste te tekenen, gevolgd door de kopende partij. Indien de kopende partij de koopovereenkomst heeft getekend heeft hij of zij recht op 3 werkdagen bedenktijd, waarbij minimaal 2 dagen buiten het weekend moeten vallen. De bedenktijd gaat in op de dag nadat de koper heeft getekend en geldt ook alleen voor de kopende partij.

Notaris

De kopende partij heeft altijd het recht om een notaris aan te wijzen waar de overdracht plaats zal vinden. Het is gebruikelijk om dit te doen in de directe omgeving van het verkochte object. Dit heeft te maken met het feit dat er op de dag van overdracht nog een eindinspectie bij de woning zelf moet plaatsvinden (meterstanden opnemen en laatste ronde door de woning met verkoper). Dit gebeurt vaak vlak voor de overdracht en dan wordt het lastiger als de notaris niet in de directe omgeving zijn kantoor heeft gevestigd. Indien een koper kiest voor een notaris buiten een straal van 25 kilometer van het verkochte object, dan komen eventuele kosten voor een volmacht voor verkoper, voor rekening van koper.

Clausules

Vaak worden er in een koopovereenkomst aanvullende clausules opgenomen, dit is volledig afhankelijk van het type woonhuis. Zo wordt er bij woningen van ouder dan 30 jaar een ouderdomsclausule opgenomen (de bouwnormen lagen destijds lager dan de bouwnormen van nu en daar kan een verkoper niet voor aansprakelijk gesteld worden).

Bij woningen van vóór 1992 wordt een asbestclausule opgenomen (het was in de jaren hiervoor gebruikelijk asbesthoudende materialen te gebruiken, een verkoper kan dan dus niet garanderen dat een woning volledig asbestvrij is). Indien een verkoper nooit of al een behoorlijke tijd niet meer in een woning heeft gewoond, wordt er een niet zelf-bewoningsclausule opgenomen in de koopovereenkomst (een verkoper is dan niet bewust bezig geweest met eventuele gebreken van een woning en kan hier niet van op de hoogte zijn, dus kan hier ook niet voor aansprakelijk gesteld worden).



Je droomhuis én de juiste hypotheek? Regel het bij ons.

Een huis kopen is spannend genoeg, laat staan de hypotheek regelen. Daarom combineren wij persoonlijke begeleiding met helder advies. Zo vind je niet alleen je droomhuis, maar ook de hypotheek die daar perfect bij past.

Onze aanpak

We nemen de tijd om je echt te leren kennen – jouw wensen, toekomstplannen en financiële situatie vormen het uitgangspunt. Tijdens het hele traject heb je één vaste adviseur die met je meedenkt, alles stap voor stap uitlegt en zorgt dat je precies weet waar je aan toe bent.

We vergelijken verschillende geldverstrekkers en hypotheekvormen, zodat je kunt kiezen uit de opties die het beste bij jou passen. Geen standaardadvies, maar een oplossing op maat. En ook na het afsluiten van je hypotheek blijven we betrokken. Denk aan aanpassingen bij verbouwingen, veranderingen in je inkomen of als je gewoon even wilt checken of alles nog up-to-date is.

Zo zorgen we ervoor dat je met een gerust gevoel kunt wonen – nu én in de toekomst.



S-Financiële Diensten

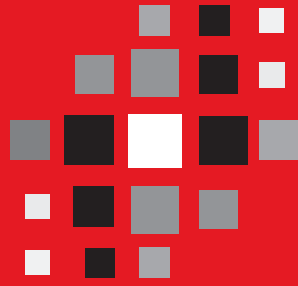

S-Makelaars

Gewoon zoals wij zijn!

